Unidad Habitacional
del Bienestar

COMPRA TU HOGAR IDEAL

Es una magnífica oportunidad para adquirir un exclusivo departamento en Cd. del Carmen.
¡Muy cerca de Playa Norte!

EL DEPARTAMENTO DE TUS SUEÑOS

EN CD. DEL CARMEN Y

CERCA DEL MAR

ACEPTAMOS TODOS LOS CRÉDITOS

INFONAVIT, FOVISSSTE, BANCARIO Y DE CONTADO

Amenidades como:

- Áreas verdes
- Juegos infantiles
- Caseta de vigilancia
- Excelente ubicación

MUY CERCA DE PLAYA NORTE !

Unidad Habitacional del Bienestar

@unidadhabitacionaldelbienestar

PRÓXIMAMENTE
DEPARTAMENTOS EN VENTA

Unidad Habitacional
del Bienestar

MODELO
VISTA HERMOSA

CARACTERÍSTICAS:

- 2 habitaciones
- 1 baño
- Cocina
- Sala-Comedor
- Área de servicio
- Estacionamiento

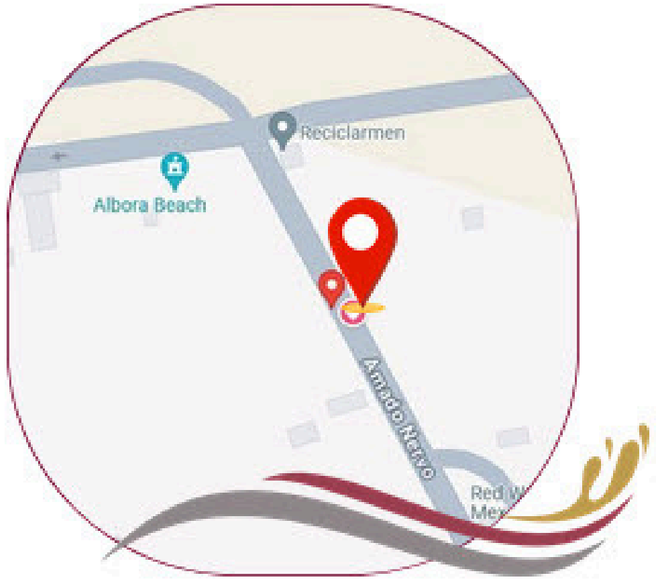

Calle sin nombre #15 Entre calle Amado Nervo y calle Boquerón del palmar Col. San Nicolás C.P. 25118 Ciudad del Carmen, Carmen, Camp.

MÁS INFORMACIÓN
938 124 8750

La vida que sueñas cerca del mar

La espera terminó, tu **nuevo hogar** es una realidad.

@unidadhabitacionaldelbienestar

Unidad Habitacional
del Bienestar

Macrolocalización

Con una ubicación privilegiada en Ciudad del Carmen, Campeche, este lugar ofrece una combinación perfecta entre playa y modernidad. Rodeado de belleza natural y con fácil acceso a servicios y atracciones locales.

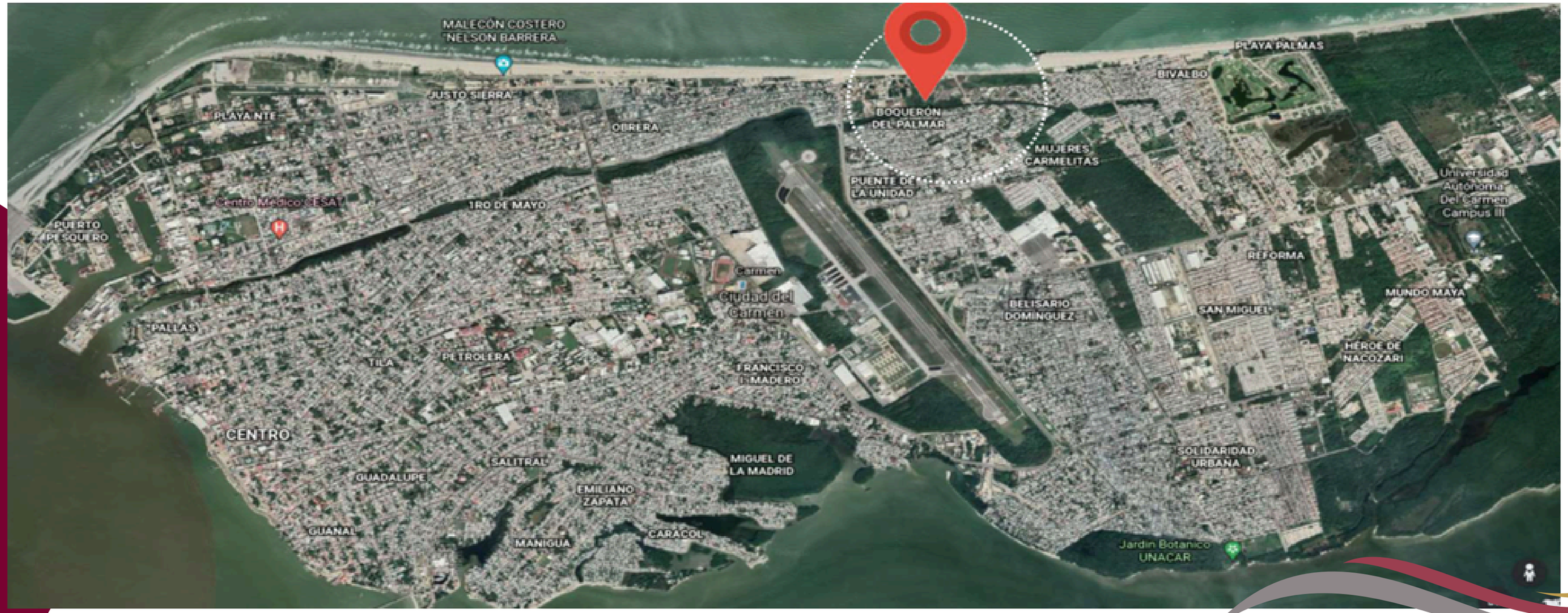

Unidad Habitacional
del Bienestar

Zonificación

Calle sin nombre #15 Entre calle Amado Nervo y calle Boquerón del palmar
Col. San Nicolás C.P. 25118 Ciudad del Carmen, Carmen, Camp.

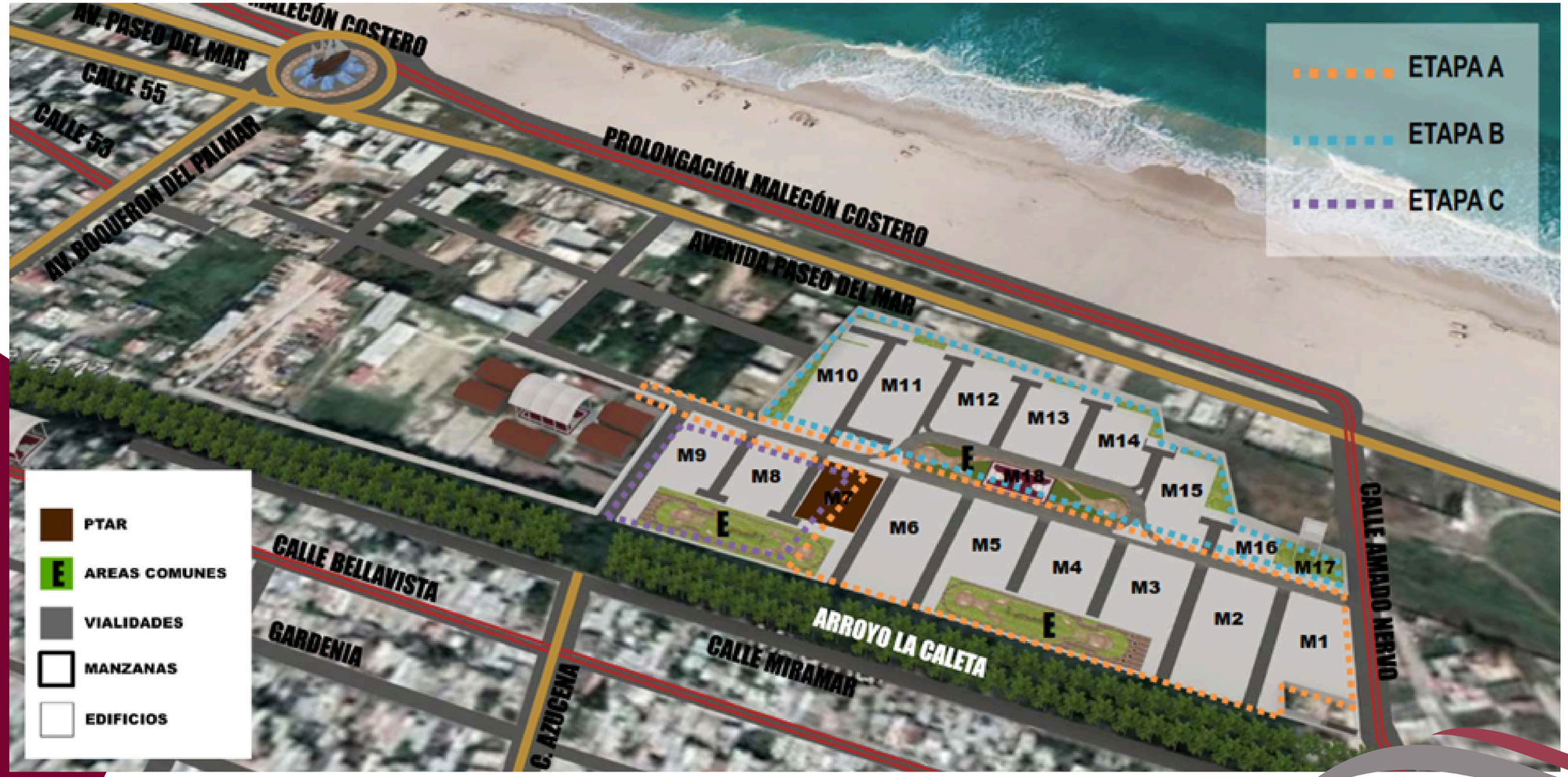

SERVICIOS

Increíbles amenidades
para tu nueva vida junto al mar.

- Áreas verdes
- Juegos infantiles
- Caseta de vigilancia
- Excelente ubicación

DISEÑO DE PLANTA ARQUITECTÓNICA

Unidad Habitacional
del Bienestar

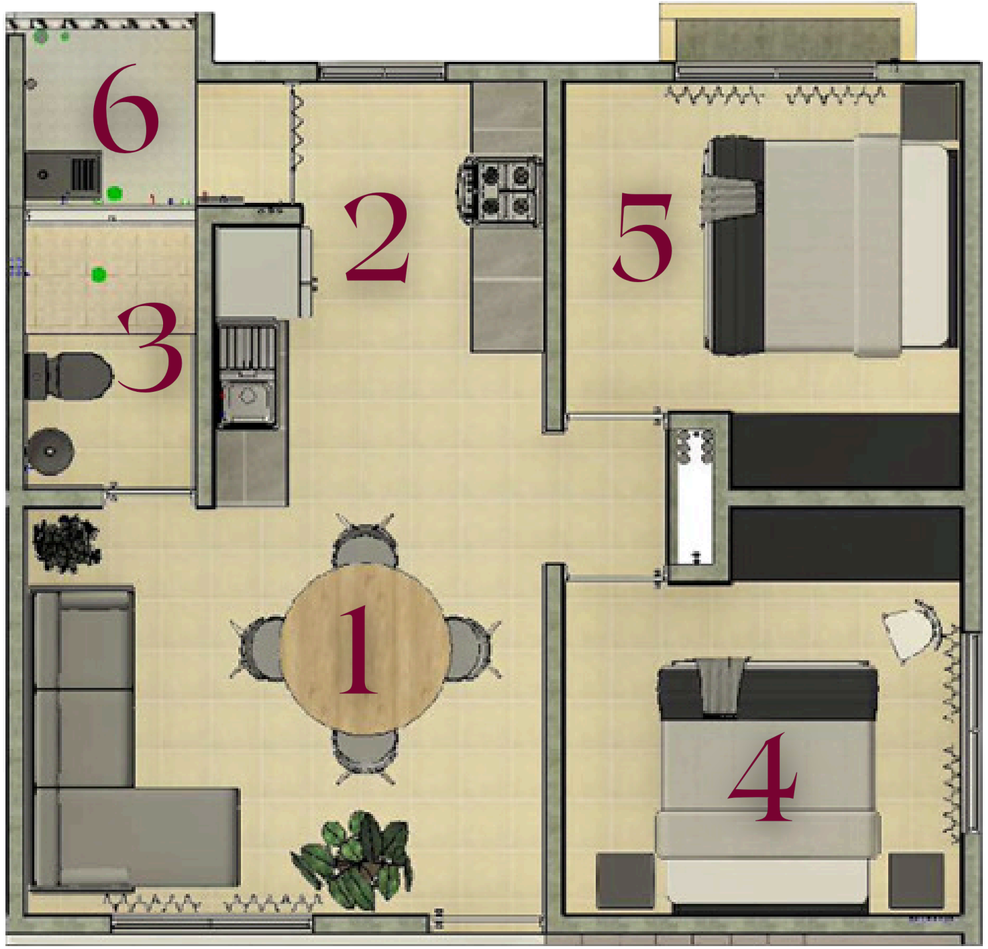

01.- Sala-comedor
02.- Cocina
03.- Sanitario
04.- Recámara 1
05.- Recámara 2
06.- Área de servicio

Los acabados de la vivienda incluyen:

- Tirol rústico blanco en plafones interiores
- Pasta blanca esponjeada en plafones exteriores
- Pasta lisa y pintura vinílica en muros interiores
- Pintura vinílica en exteriores
- Loseta cerámica en áreas húmedas
- Concreto esponjeado en áreas de servicio
- Instalación de celosía en muro de fachada del área de servicio para ventilación e iluminación.

Unidad Habitacional
del Bienestar

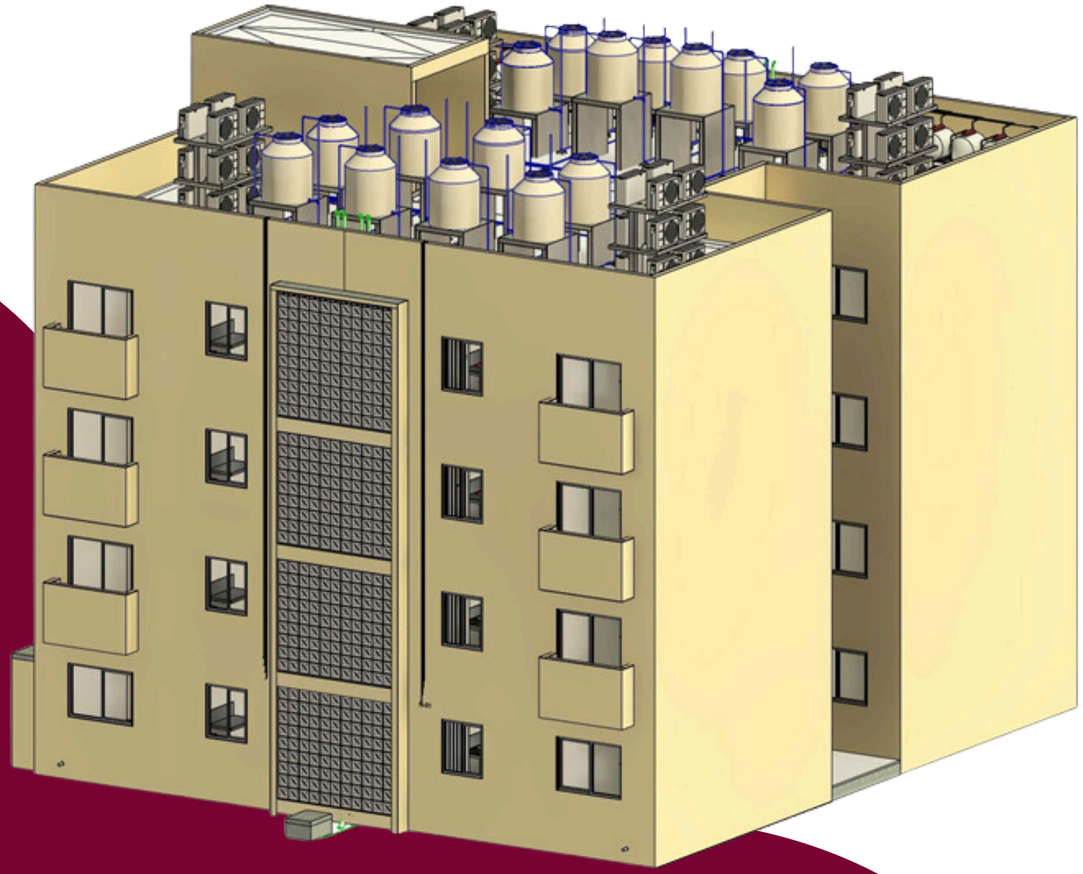

FACHADA

La modernidad y el diseño se unen en un conjunto de edificios con un diseño vanguardista ideal para la costa.

Unidad Habitacional
del Bienestar

COCINA

Su diseño permite una mejor distribución del espacio y una sensación de fluidez y funcionalidad.

Unidad Habitacional
del Bienestar

SALA - COMEDOR

La distribución inteligente de los espacios hacen que cada habitación se sienta acogedora y funcional a la vez.

Unidad Habitacional
del Bienestar

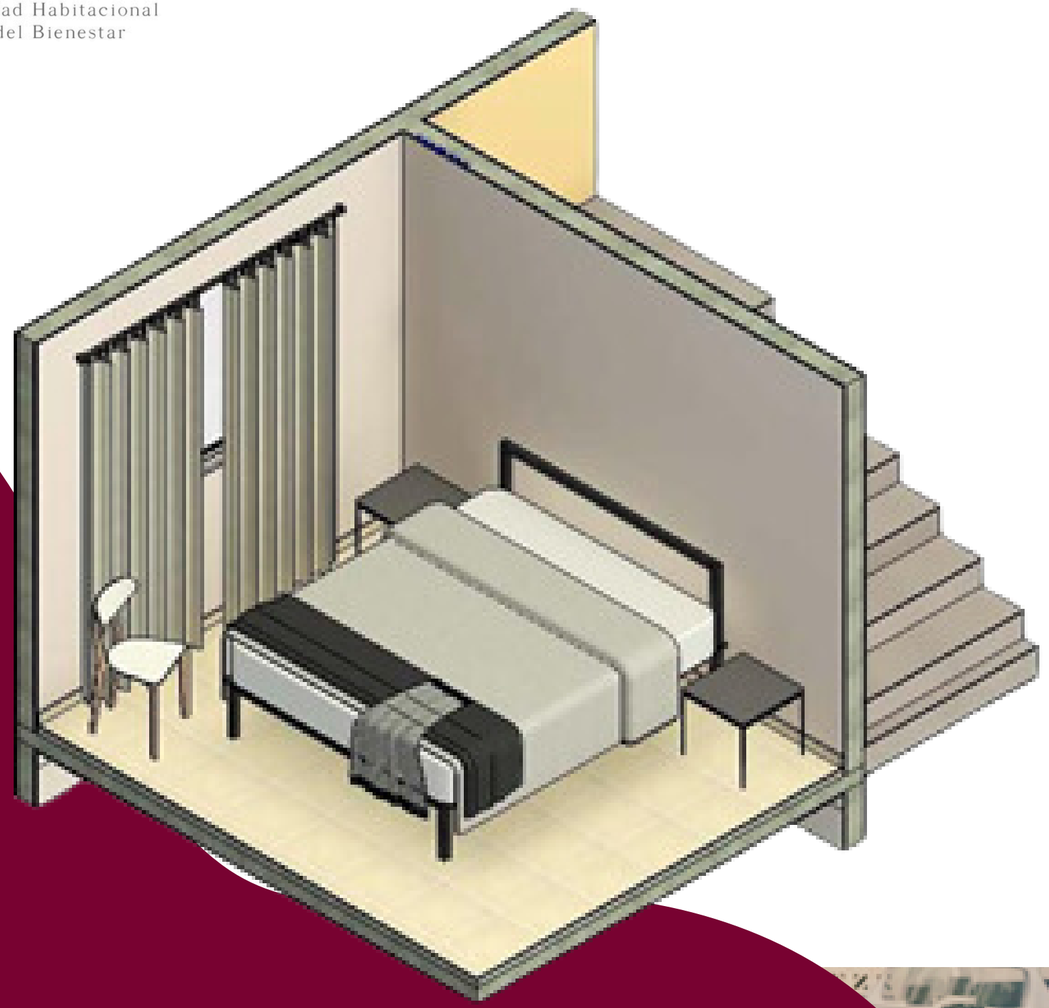

RECÁMARAS

Un entorno acogedor para que cada noche en esta habitación sea un espacio de serenidad y descanso.

Unidad Habitacional
del Bienestar

ECOTECNOLOGÍAS

- Mezcladora para lavabo
- Inodoro ecológico
- Mezcladora ecológica para fregadero
- Regadera fija eficiente
- Válvula individual angular
- Calentador de agua eficiente
- Lámparas eficientes
- Aislamiento térmico
- Revestimiento para techo sustentable

Unidad Habitacional del Bienestar

PREGUNTAS FRECUENTES

FAQ

1 ¿YA ESTÁN A LA VENTA?

No, por el momento estamos realizando una lista para brindar información y revisión de puntos de Infonavit.

2 ¿CUÁNTO PRESUPUESTO DEBO TENER?

Primero, analizamos tu situación financiera y luego te sugerimos un presupuesto inicial según el crédito con el que lo adquieras.

3 ¿QUÉ CRÉDITOS ACEPTAN?

Aceptamos créditos Infonavit, Fovissste y Bancarios.

4 ¿CUÁNDO ESTARÁN LISTOS?

Estarán listos para la venta a finales del mes de noviembre 2024.

Unidad Habitacional
del Bienestar

DESCUBRE TU NUEVO HOGAR EN CIUDAD DEL CARMEN

¡VISITA NUESTRO SITIO WEB HOY MISMO!

unidadhabitacionaldelbienesar.mx

Unidad Habitacional
del Bienestar

¿DESEAS COMPRAR?

Por favor, ponte en contacto conmigo. Será un placer asistirte en la adquisición de tu propiedad.

Roxana López

COORDINADORA DE VENTAS

981 168 7670

www.unidadhabitacionaldelbienesar.mx

@unidadhabitacionaldelbienestar

Unidad Habitacional
del Bienestar

SÍGUENOS

@unidadhabitacionaldelbienestar